

TZM Essentials

16. Jahreskongress des Tumorzentrums am CCC München

Samstag, 03. Februar 2024

Hörsaal III + IV, LMU Klinikum
Campus Großhadern, München

Jetzt registrieren unter
www.tzm-essentials.de

Zertifiziert mit **12** Fortbildungspunkten
der BLÄK

Hauptprogramm

2024

EXTENDING our *STRENGTHS* to FIGHT GI CANCERS

TIBSOVO®
jetzt zugelassen
beim CCA mit IDH1-Mutation*

NEU

LONSURF®
+ Bevacizumab**

NEU

Credits: SEBASTIAN KAULITZKI/SCIENCE PHOTO LIBRARY
© Getty images - sciencepics/shutterstock.com -
SciePro/shutterstock.com - viktorov.pro/shutterstock.com.

DREIFACHE KOMPETENZ IN VIER INDIKATIONEN

 **TIBSOVO®**
Ivosidenib Tabletten 250mg

 **onivyde®**
pegylated liposomal irinotecan

 **Lonsurf®**
Trifluridin/Tipiracil



Basisinformation
TIBSOVO®, ONIVYDE®,
LONSURF®

* Tibsovo® als Monotherapie wird angewendet zur Behandlung von erwachsenen Patienten mit lokal fortgeschrittenem oder metastasiertem Cholangiokarzinom mit einer IDH1-R132-Mutation, die zuvor bereits mit mindestens einer systemischen Therapie behandelt worden sind.

** Lonsurf® wird angewendet in Kombination mit Bevacizumab zur Behandlung von erwachsenen Patienten mit metastasiertem kolorektalem Karzinom (KRK), die zuvor bereits zwei Krebstherapien erhalten haben. Diese Therapien beinhalten Fluoropyrimidin-, Oxaliplatin- und Irinotecan-basierte Chemotherapien, Anti-VEGF- und/oder Anti-EGFR-Substanzen.

TZM Essentials

16. Jahreskongress des Tumorzentrums am CCC München
Samstag, 3. Februar 2024 von 8:00 Uhr bis 19:00 Uhr



Tagungsort

LMU Klinikum, Campus Großhadern, Hörsaal III + IV
Marchioninstraße 15 · 81377 München



Anreise

U-Bahn: U6 bis Haltestelle „Großhadern“
Bus: Linie 266, Haltestelle Klinikum Nord
Pkw: Am Campus Großhadern stehen kostenpflichtige Parkplätze zur Verfügung

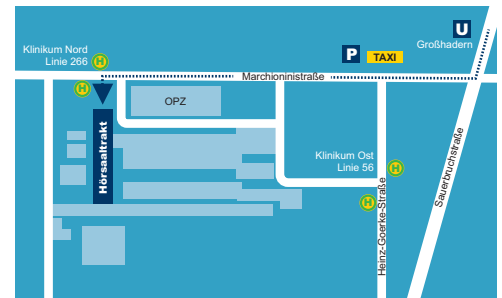

Teilnahmegebühren

Vollzahler 50,00 €
Studierende kostenfrei



Tagungswebsite und Registrierung

www.tzm-essentials.de



Wissenschaftliche Leitung

Prof. Dr. med. V. Heinemann
Prof. Dr. med. H. Algül
CCC München
Pettenkoferstraße 8 a
80336 München
Fon: 089-4400-57430
ccc-muenchen@med.uni-muenchen.de



Veranstalter & Kongressorganisation

LUKON Gesundheitskommunikation
in der LUKON Verlagsgesellschaft mbH
Landsberger Straße 480 a
81241 München

Ansprechpartnerin: Kirsten Wengmann

Fon: 089-820 737-0
tzm-essentials@Lukon.de
www.tzm-essentials.de

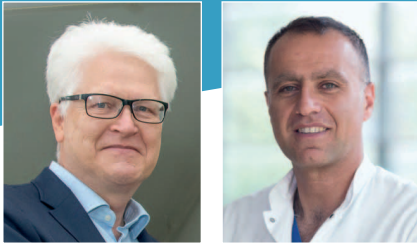

Sehr geehrte Kolleginnen und Kollegen,

mit den TZM Essentials – also dem Jahreskongress des Tumorzentrums am CCC München – eröffnen wir zum nunmehr 16. Mal das Fortbildungsjahr unseres Comprehensive Cancer Centers. An einem einzigen Tag bieten Ihnen ausgewiesene Expertinnen und Experten ihres Fachs alles, was hämato-onkologisch in den vorangegangenen 12 Monaten wichtig und praxisrelevant war. Die Fortbildung ist bei der Bayerischen Ärztekammer zur Zertifizierung angemeldet.

Kommen Sie also am Samstag, den 3. Februar 2024 in das Hörsaalzentrum des LMU Klinikums am Campus Großhadern. Alle Teilnehmenden erhalten vor Ort ein gedrucktes Exemplar und/oder ein E-Book des CCCMünchen/TZM-Jahrbuchs 2024, in dem die Vorträge des Symposiums noch einmal vertiefend dargestellt sind.

Um am Veranstaltungstag Wartezeiten zu vermeiden, empfehlen wir Ihnen die Online-Registrierung unter www.tzm-essentials.de. Die Teilnahmegebühr beträgt 50,00 Euro inklusive Tagungsverpflegung.

Wir freuen uns schon heute auf erkenntnisreiche Vorträge, inspirierende Diskussionen und auf den kollegialen Austausch mit Ihnen vor Ort in Großhadern.

Prof. Dr. med.
Volker Heinemann

Vorsitzender des TZM-Vorstands
Direktor des CCC München^{LMU}

Prof. Dr. med.
Hana Algül

stellv. Vorsitzender des TZM-Vorstands
Direktor des CCC München^{TUM}

Programm Teil I

08:30 Uhr **Begrüßung**
Prof. Volker Heinemann

Psychoonkologie und Komplementärmedizin

Vorsitz: Dr. Friederike Mumm

08:35 Uhr Aktualisierung der S3-Leitlinie
Psychoonkologische Diagnostik,
Beratung und Behandlung von
erwachsenen Krebspatienten
(Prof. Andreas Dinkel)

08:50 Uhr S3-Leitlinie Komplementärmedizin
(PD Dr. Daniela Paepke)

09:05 Uhr Diskussion

Hirntumoren

**Vorsitz: Prof. Bernhard Meyer,
Prof. Louisa von Baumgarten**

09:15 Uhr Aktuelle Therapiestrategien
in der Behandlung von Gliomen
(Prof. Niklas Thon)

09:30 Uhr Strahlentherapie bei PatientInnen
mit Gliomen und Hirnmetastasen –
what's new?
(Prof. Stephanie E. Combs)

09:45 Uhr Diskussion

09:55 Uhr **Kaffeepause**

Mammakarzinom

**Vorsitz: PD Dr. Rachel Würstlein,
PD Dr. Johannes Ettl**

10:15 Uhr Frühes Mammakarzinom
(PD Dr. Anna Hester)

10:30 Uhr Fortgeschrittenes / Metastasiertes
Mammakarzinom
(Dr. Anne Katrin Krämer)

10:45 Uhr Diskussion

Gynäkologische Tumoren

**Vorsitz: Prof. Marion Kiechle,
Prof. Sven Mahner**

10:55 Uhr Maligne Neoplasien des Ovars
(PD Dr. Alexander Burges)

11:10 Uhr Endometriumkarzinom
(PD Dr. Bastian Czogalla)

11:17 Uhr Zervixkarzinom
(Dr. Maximiliane Burgmann)

11:25 Uhr Diskussion

Kopf-Hals-Malignome

**Vorsitz: PD Dr. Timon Hussain
Prof. Christoph Reichel**

11:35 Uhr Therapie des Nasopharynxkarzinoms
(PD Dr. Steffi Pigorsch)

11:50 Uhr Diskussion

Endokrine Tumoren

**Vorsitz: Prof. Roland Ladurner,
Dr. Alexander von Werder**

11:55 Uhr Das anaplastische Schilddrüsen-
karzinom – Neues zur Systemtherapie
(Prof. Christine Spitzweg)

12:10 Uhr Neuroendokrine Neoplasien des
GEP-Systems - Leitlinienempfehlungen
2023 und Update Systemtherapie
(Prof. Christoph Auernhammer)

12:25 Uhr Diskussion

12:35 Uhr **Mittagspause**



Programm Teil II

Maligne Lymphome

Vorsitz: Dr. Christian Schmidt,
Prof. Anna Lena Illert

- 13:30 Uhr Diffus großzelliges B-Zell-Lymphom
(Prof. Anna Lena Illert)
- 13:45 Uhr Chronische Lymphatische Leukämie
(Prof. Clemens Wendtner)
- 14:00 Uhr Multiples Myelom
(Prof. Florian Bassermann)
- 14:15 Uhr Diskussion

Leukämien und Myelo- dysplastische Neoplasien

Vorsitz: Dr. med. Judith Hecker,
Prof. Karsten Spiekermann

- 14:30 Uhr Akute Myeloische Leukämie /
Myelodysplastische Neoplasien
(Prof. Katharina Götze)
- 14:45 Uhr Chronische Myeloische Leukämie /
Myeloproliferative Neoplasien
(Prof. Karsten Spiekermann)
- 15:00 Uhr Diskussion

Urogenitale Tumoren

Vorsitz: Prof. Marcus Hentrich,
Prof. Arthur Gerl

- 15:10 Uhr Prostatakarzinom
(Dr. Matthias Jahnen)
- 15:25 Uhr Urothelkarzinom
(PD Dr. Jozefina Casuscelli)
- 15:40 Uhr Diskussion

15:50 Uhr **Kaffeepause**

Thorakale Tumoren

Vorsitz: PD Dr. Safi Seyer,
Prof. Rudolf Maria Huber

- 16:10 Uhr Immuntherapie im Stadium IV
(Dr. Folker Schneller)
- 16:25 Uhr Zielgerichtete Therapie im Stadium IV
(PD Dr. Thomas Duell)
- 16:40 Uhr Multimodale Therapie im Stadium I-III
(Prof. Rudolf Maria Huber)
- 16:55 Uhr Diskussion

Gastrointestinale Tumoren

Vorsitz: Prof. Jens Werner,
PD Dr. Marlies Michl

- 17:10 Uhr Update zum Pankreaskarzinom
(Prof. Hana Algül)
- 17:25 Uhr Update zu Cholangiokarzinomen
(Prof. Stefan Böck)
- 17:40 Uhr Update zum Magenkarzinom
(Prof. Sylvie Lorenzen)
- 17:55 Uhr Update zum kolorektalen Karzinom
(Prof. Volker Heinemann)
- 18:10 Uhr Diskussion

18:30 Uhr **Zusammenfassung und Schlussworte**
Prof. Volker Heinemann,
Prof. Hana Algül

19:00 Uhr **Ende der Veranstaltung**



Tumorzentrum am CCC München: Jahrbuch 2024 herausgegeben von Volker Heinemann und Hana Algül

ca. 350 Seiten, erscheint zu den TzM Essentials am 3. Februar 2024
für Jahreskongressteilnehmende kostenlos
Printwerk im Fachbuchhandel: 34,90 €
E-Book im LUKON-Onlineshop: 19,90 €

Das Jahrbuch des Tumorzentrums am CCC München richtet sich an alle onkologisch tätigen Ärztinnen und Ärzte und versteht sich als Arbeitshilfe für die tägliche Praxis. Alle Referierenden der TzM Essentials haben die Inhalte ihrer Vorträge in den Kapiteln dieses Buches vertiefend dokumentiert. So ist ein aktuelles Kompendium zu allen wichtigen hämatologischen und onkologischen Entitäten entstanden, das als Printwerk und als E-Book verfügbar ist. Fragen Sie im Konferenzbüro der TzM Essentials nach Ihrem persönlichen, kostenlosen Leseexemplar.

Referierende

**Klinikum rechts der Isar
der TU München**
Ismaninger Straße 22
81675 München

- 1| Prof. Dr. med. Hana Algül**
Klinik und Poliklinik für Innere
Medizin II, Comprehensive Cancer
Center München^{TUM}
- 2| Prof. Dr. med. Florian Bassermann**
Klinik und Poliklinik für Innere
Medizin III, Hämatologie/Onkologie
- 3| Prof. Dr. med. Stephanie E. Combs**
Klinik und Poliklinik für Radio-
Onkologie und Strahlentherapie
- 4| Prof. Dr. rer. nat. Andreas Dinkel**
Klinik und Poliklinik für
Psychosomatische Medizin und
Psychotherapie
- 5| Prof. Dr. med. Katharina Götze**
Klinik und Poliklinik für Innere
Medizin III, Hämatologie/Onkologie
- 6| Dr. med. Matthias Jahnen**
Klinik und Poliklinik für Urologie
- 7| Dr. med. Anne Katrin Krämer**
Klinik und Poliklinik für
Frauenheilkunde und Geburtshilfe
- 8| Prof. Dr. med. Anna Lena Illert**
Chair Personalized Oncology
Mildred-Scheel-Professorin
- 9| Prof. Dr. med. Sylvie Lorenzen**
Klinik und Poliklinik für Innere
Medizin III, Hämatologie/Onkologie
- 10| PD Dr. med. Steffi Pigorsch**
Klinik und Poliklinik für Radio-
Onkologie und Strahlentherapie
- 11| Dr. med. Folker Schneller**
Klinik und Poliklinik für Innere
Medizin III, Hämatologie/Onkologie

**LMU Klinikum,
Campus Großhadern**
Marchioninistraße 15
81377 München

- 12| Prof. Dr. med.
Christoph Auernhammer**
Medizinische Klinik IV
- 13| PD Dr. med. Alexander Burges**
Klinik und Poliklinik für
Frauenheilkunde und Geburtshilfe
- 14| Dr. med. Donata-Maximiliane
Burgmann**
Klinik und Poliklinik für
Frauenheilkunde und Geburtshilfe
- 15| PD Dr. med.
Jozefina Casuscelli**
Urologische Klinik und Poliklinik
- 16| PD Dr. med. Bastian Czogalla**
Klinik und Poliklinik für
Frauenheilkunde und Geburtshilfe
- 17| Prof. Dr. med. Volker Heinemann**
Medizinische Klinik und Poliklinik III
Comprehensive Cancer Center
München^{LMU}
- 18| PD Dr. med. Anna Hester**
Klinik und Poliklinik für Frauenheil-
kunde und Geburtshilfe
- 19| Prof. Dr. med.
Karsten Spiekermann**
Medizinische Klinik und Poliklinik III
Hämatologie/Onkologie
- 20| Prof. Dr. med. Christine Spitzweg**
Interdisziplinäres Schilddrüsenzentrum
- 21| Prof. Dr. med. Niklas Thon, MBA**
Klinik und Poliklinik für Neurochirurgie

22| Prof. Dr. med. Stefan Böck
Klinik für Hämatologie und
Onkologie und Palliativmedizin
München Klinik Harlaching
Sanatoriumsplatz 2 · 81545 München

23| PD Dr. med. Thomas Duell
Thorakale Onkologie
Asklepios Fachkliniken
München-Gauting
Robert-Koch-Allee 2 · 82131 Gauting

24| Prof. Dr. med. Rudolf Maria Huber
Lungenpraxis München
Sendlinger-Tor-Platz 7
80336 München

25| PD Dr. med. Daniela Paepke
Zentrum für integrative,
komplementäre Medizin & TCM (ZIMT)
Praxiszentrum Zollikerberg
Trichtenhauserstrasse 2
8125 Zolllikerberg

26| Prof. Dr. med. Clemens Wendtner
Klinik für Hämatologie, Onkologie,
Immunologie, Palliativmedizin
München Klinik Schwabing
Kölner Platz 1 · 80804 München

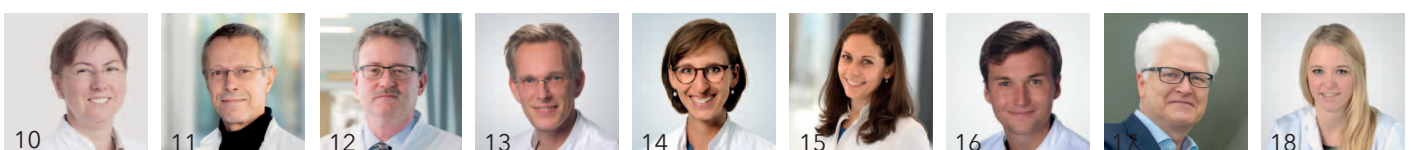
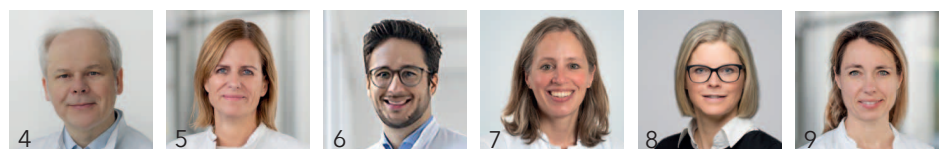

Vorsitzende

**Klinikum rechts der Isar
der TU München
Ismaninger Straße 22
81675 München**

27| Dr. med. Judith Hecker
Klinik und Poliklinik für
Innere Medizin III

28| PD Dr. med. Timon Hussain
Klinik und Poliklinik für Hals-,
Nasen- und Ohrenheilkunde

29| Prof. Dr. med. Anna Lena Illert
Chair Personalized Oncology
Mildred-Scheel-Professorin

30| Prof. Dr. med. Marion Kiechle
Klinik und Poliklinik für
Frauenheilkunde und Geburtshilfe

31| Prof. Dr. med. Bernhard Meyer
Klinik und Poliklinik für Neuro-
chirurgie im Neurokopfzentrum

32| PD Dr. med. Seyer Safi
Sektion Thoraxchirurgie

**33| Dr. med.
Alexander von Werder**
Klinik und Poliklinik für
Innere Medizin II

**LMU Klinikum,
Campus Großhadern
Marchioninstraße 15
81377 München**

34| Prof. Dr. med. Sven Mahner
Klinik und Poliklinik für
Frauenheilkunde und Geburtshilfe

35| Dr. med. Friederike Mumm
Interdisziplinäres Zentrum für
Psycho-Onkologie (IZPO)
Medizinische Klinik und Poliklinik III

**36| Prof. Dr. med.
Christoph Reichel**
Klinik und Poliklinik für
Hals-Nasen-Ohrenheilkunde

37| Dr. med. Christian Schmidt
Medizinische Klinik und Poliklinik III

**38| Prof. Dr. med.
Karsten Spiekermann**
Medizinische Klinik und Poliklinik III
Hämatologie/Onkologie

**39| Prof. Dr. med.
Louisa von Baumgarten**
Neurochirurgische Klinik
und Poliklinik

40| Prof. Dr. med. Jens Werner
Klinik für Allgemein-, Viszeral-
und Transplantationschirurgie

41| PD Dr. med. Rachel Würstlein
Brustzentrum der LMU, Klinik für
Frauenheilkunde und Geburtshilfe

42| PD Dr. med. Johannes Ettl
Klinikverbund Allgäu gGmbH
Klinikum Kempten
Robert-Weixler-Straße 50
87439 Kempten

43| Prof. Dr. med. Arthur Gerl
Praxis für Hämatologie und
internistische Onkologie
Herzog-Heinrich-Straße 10
80336 München

44| Prof. Dr. med. Marcus Hentrich
Innere Medizin III -
Hämatologie und Onkologie
Rotkreuzklinikum München
Nymphenburger Straße 163
80634 München

**45| Prof. Dr. med.
Rudolf Maria Huber**
Lungenpraxis München
Sendlinger-Tor-Platz 7
80336 München

46| Prof. Dr. med. Roland Ladurner
Klinik für Allgemein-, Viszeral-
und Thoraxchirurgie
Krankenhaus Martha-Maria München
Wolfratshauer Straße 109
81479 München

47| PD Dr. med. Marlies Michl
Hämato-onkologische Schwerpunk-
tpraxis, Sollner Straße 65 b
81479 München



27



28



29

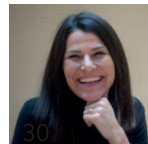

30



31

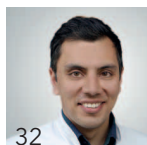

32

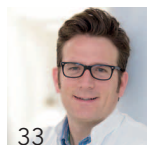

33

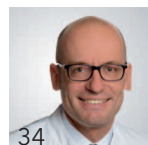

34



35



36

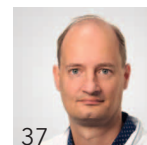

37



38

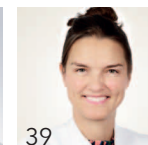

39



40

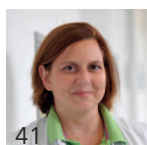

41



42



43



44



45



46

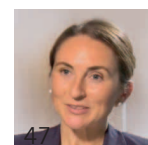

47

Sponsoren · Aussteller

Wir danken den Sponsoren und Ausstellern für die Unterstützung der TZM Essentials 2024.

7.700 €	Novartis Pharma GmbH	
7.400 €	Servier Deutschland GmbH	
4.800 €	AstraZeneca GmbH	
	BeiGene Germany GmbH	
	Bristol-Myers Squibb GmbH & Co. KGaA	
	GlaxoSmithKline GmbH & Co. KG	
	Janssen-Cilag GmbH	
	Lilly Deutschland GmbH	
3.900 €	MGZ Medizinisch Genetisches Zentrum	
	MSD Merck Sharp & Dohme GmbH	
	Novocure GmbH	
	Pfizer Pharma GmbH	
	Roche Pharma AG	
	Sanofi-Aventis Deutschland GmbH	
	Swedish Orphan Biovitrum GmbH	
3.500 €	AbbVie Deutschland GmbH & Co. KG	
	Amgen GmbH	
	Astellas Pharma GmbH	
	Celltrion Healthcare Co. Ltd.	
	Daiichi Sankyo Oncology Deutschland GmbH	
	Gilead Sciences GmbH	
	Incyte Biosciences Germany GmbH	
	Ipsen Pharma GmbH	
	Pierre Fabre Pharma GmbH	
	Seagen Germany GmbH	
	Stemline Therapeutics Inc.	
	Takeda Pharma Vertrieb GmbH & Co. KG	



Meine Zeit? KANN WEITERLAUFEN.

Zeit ist kostbar. Vertrauen Sie auf den CDK4/6-Inhibitor KISQALI® bei der Behandlung ihrer metastasierten HR+/HER2- Brustkrebs-Patientinnen. KISQALI® zeigte eine signifikante Verlängerung des Gesamtüberlebens – unabhängig von Menopausen-Status, endokrinem Partner, Therapielinie und Metastasen-Anzahl und-Lokalisation.¹⁻⁵



HER2-: Wachstumsfaktor-Rezeptor-2-negativ; HR+: Hormonrezeptor-positiv.

1. Aktuelle Fachinformation KISQALI®. 2. Hortobagyi GN et al. N Engl J Med. 2022;386(10):942-950. 3. Slamon DJ et al. Ann Oncol. 2021;32(8):1015-1024. 4. Lu YS et al. Clin Cancer Res. 2022;28(5):851-859. 5. Yardley D et al. ESMO 2022. Abs. 2554.

KISQALI® 200 mg Filmtabletten. Wirkstoff: Ribociclib. **Zus.-setz.:** 1 Tablette enth.: Arzneil. wirksamer Bestandteil: 200 mg Ribociclib. Sonst. Bestand.: Mikrokristalline Cellulose, Crospovidon (Typ A), Hyprolose (5,0-16,0% m/m Hydroxypropoxy-Gruppen), Magnesiumstearat, Hochdisperses Siliciumdioxid, Eisen(II,III)-oxid (E172, schwarz), Eisen(III)-oxid (E172, rot), Phospholipide aus Sojabohnen (E322), Poly(Vinylalkohol), Talkum, Titandioxid (E171), Xanthangummi. **Anwend.-gebiete:** Zur Behandlung d. Hormonrezeptor(HR)-positiven, humanen epidermalen Wachstumsfaktor-Rezeptor-2(HER2)-negativen, lokal fortgeschrittenen od. metastasierten Mammakarzinoms in Kombination mit e. Aromatasehemmer oder Fulvestrant bei Frauen als initiale endokrin-basierte Therapie oder bei Frauen mit vorangegangener endokriner Therapie. Bei prä- oder perimenopausalen Frauen sollte die endokrine Therapie mit einem LHRH-Agonisten (Luteinising Hormone-Releasing Hormone) kombiniert werden. **Gegenanzeigen:** Überempfindlichkeit gegen d. Wirkstoff od. gegen Erdnuss, Soja oder e. d. sonst. Bestand. **Nebenwirkungen:** *Sehr häufig:* Infektionen (wie Harnwegsinfektionen, Atemwegsinfektion, Gastroenteritis, Sepsis (<1%). Neutropenie, Leukopenie, Anämie, Lymphopenie. Verminderter Appetit. Kopfschmerzen, Benommenheit, Dyspnoe, Husten, Übelkeit, Diarrhö, Erbrechen, Obstipation, Abdominalschmerzen (Bauchschmerzen, Oberbauchschmerzen), Stomatitis, Dyspepsie. Alopezie, Hautausschlag (einschließlich makulopapulöser Hautausschlag, juckender Hautausschlag), Pruritus. Rückenschmerzen, Fatigue, peripheres Ödem, Pyrexie, Asthenie. Abnormale Ergebnisse von Leberfunktionstests (ALT erhöht, AST erhöht, Bilirubin im Blut erhöht). *Häufig:* Thrombozytopenie, febrile Neutropenie, Hypokalzämie, Hypokaliämie, Hypophosphatämie. Schwindel, Erhöhter Tränenfluss, trockenes Auge, Synkope. Interstitielle Lungenkrankheit (ILD)/ Pneumonitis, Dysgeusie. Hepatotoxizität (hepatische Zytolyse, hepatzelluläre Schädigung, arzneimittelbedingter Leberschaden (< 1%), Hepatotoxizität, Lebersversagen, autoimmune Hepatitis (Einzelfall)), Hauttrockenheit, Erythem, Vitiligo. Oropharyngeale Schmerzen Mundtrockenheit, Erhöhter Kreatininwert im Blut, verlängerte QT-Zeit im Elektrokardiogramm. *Nicht bekannt:* Toxische epidermale Nekrolyse (TEN). **Warnhinweise:** Enthält Phospholipide aus Sojabohnen. **Verschreibungspflichtig. Weitere Hinweise:** Siehe Fachinformation. Stand: Dezember 2022 (MS 12/22.16). Novartis Pharma GmbH, Roonstr. 25, 90429 Nürnberg. Tel.: (0911) 273-0, Fax: (0911) 273-12 653. www.novartis.de